

VÝKAZ DOSAVADNÍHO A NOVÉHO STAVU ÚDAJŮ KATASTRU NEMOVITOSTÍ

Dosavadní stav				Nový stav												
Označení pozemku parc. číslem	Výměra parcely		Druh pozemku	Označení pozemku parc. číslem	Výměra parcely		Druh pozemku	Typ stavby	Způsob určení výměr	Porovnání se stavem evidence právních vztahů						
										Způsob využití	Díl přechází z pozemku označeného v		Číslo listu vlastnictví	Výměra dílu		Označení dílu
	ha	m ²	katastru nemovitostí		dřívější poz. evidenci	ha	m ²									
174/1	23	98	ostat.pl. ostat.kom.	174/1	23	98	ostat.pl. ostat.kom.		0			10001				
174/7	4	91	ostat.pl. zeleň	174/7	4	91	ostat.pl. zeleň		0			10001				
171/9	47	73	ostat.pl. ostat.kom.	171/9	47	73	ostat.pl. ostat.kom.		0			10001				
290/2	60	06	orná půda	290/2	59	98	orná půda		0	290/2		10001	59	98		
4153/1	86	64	ostat.pl. silnice	290/23		8	ostat.pl. silnice		2	290/2		10001		08		
				4153/1	83	12	ostat.pl. silnice		0	4153/1		1766		83	12	
4153/1	86	64	ostat.pl. silnice	4153/13		69	ostat.pl. jiná plocha		2	4153/1		1766		69		
				4153/14	1	74	ostat.pl. jiná plocha		2	4153/1		1766		1	74	
				4153/15	1	09	ostat.pl. jiná plocha		0	4153/1		1766		1	09	
4155/3	1	80	ostat.pl. silnice	4155/3	1	80	ostat.pl. silnice		0			10001				
	2	25	12		2	25	12									

Údaje o BPEJ k parcelám nového stavu dle tohoto geometrického plánu budou převzaty z RÚIAN a jsou po dobu do příslušného zápisu do katastru dostupné v aplikaci Nahlížení do KN na adrese <https://nahlizeni.dokn.cuzk.gov.cz> v části Informace z katastrálního území.

Zpřesnění geometrického a polohového určení pozemků podle § 50 odst. 1 písm. a) katastrálního zákona navržené v tomto geometrickém plánu lze v katastru nemovitostí provést jen na základě souhlasného prohlášení.

<h3 style="margin: 0;">GEOMETRICKÝ PLÁN</h3> <p style="margin: 5px 0 0 0;">pro rozdělení pozemku a průběh vytyčené nebo vlastníky zpřesněné hrance pozemků</p>	Geometrický plán ověřil autorizovaný zeměměřický inženýr: Jméno, příjmení: Ing. Michal Hladiš	Stejnopis ověřil autorizovaný zeměměřický inženýr: Jméno, příjmení: Ing. Michal Hladiš
	Číslo položky seznamu autorizovaných zeměměřických inženýrů: 2679	Číslo položky seznamu autorizovaných zeměměřických inženýrů: 2679
	Dne: 21.04.2026 číslo: 195/2026	Dne: 13.5.2026 číslo: 210/2026
	Náležitosti a přesnosti odpovídá právním předpisům.	Tento stejnopis odpovídá geometrickému plánu v elektronické podobě uloženému v dokumentaci katastrálního úřadu.
Vyhotovitel: Ing. Radoslav Karásek IČO: 03758699 J.Hlobila 2766, 688 01 Uh. Brod www.geodezie-karasek.cz 	Katastrální úřad souhlasí s označováním parcel. Ing. Marta Dynková KÚ pro Zlínský kraj KP Uherské Hradiště PGP-510/2026-711 2026.04.28 08:06:19 +02'00'	Ověření stejnopisu geometrického plánu v listinné podobě.
Číslo plánu: 1164-48/2026		
Okres: Uherské Hradiště		
Obec: Ostrožská Lhota		
Kat. území: Ostrožská Lhota		
Mapový list: UHERSKÉ HRADIŠTĚ 5-5/23, 5-5/41		
Dosavadním vlastníkům pozemků byla poskytnuta možnost seznámit se v terénu s průběhem navrhovaných nových hranic, které byly označeny předepsaným způsobem. viz seznam souřadnic		

SEZNAM SOUŘADNIC S-JTSK

Souřadnice pro zápis do KN

Číslo bodu	Y	X	kód kv.	Poznámka
361-130	538339.42	1191316.69	3	vnitřní obrubník
361-280	538376.50	1190869.82	3	barva
361-282	538379.33	1190832.70	3	kolík
1	538380.34	1190816.33	3	vnitřní obrubník
2	538378.97	1190817.80	3	vnitřní obrubník
3	538378.23	1190819.19	3	vnitřní obrubník
4	538377.85	1190820.92	3	vnitřní obrubník
5	538377.06	1190827.85	3	vnitřní obrubník
6	538376.90	1190830.83	3	vnitřní obrubník
7	538376.84	1190835.85	3	vnitřní obrubník
8	538377.04	1190838.88	3	vnitřní obrubník
9	538378.88	1190848.04	3	vnitřní obrubník
10	538377.15	1190863.95	3	vnitřní obrubník
11	538374.85	1190867.83	3	vnitřní obrubník
12	538373.41	1190870.49	3	vnitřní obrubník
13	538372.35	1190873.25	3	vnitřní obrubník
14	538371.75	1190876.25	3	vnitřní obrubník
15	538367.75	1190911.98	3	vnitřní obrubník
16	538366.34	1190924.74	3	vnitřní obrubník
17	538365.96	1190927.92	3	vnitřní obrubník
18	538365.09	1190933.11	3	vnitřní obrubník
19	538362.57	1190944.19	3	vnitřní obrubník
20	538358.66	1190961.29	3	vnitřní obrubník
21	538350.35	1190997.84	3	vnitřní obrubník
22	538346.97	1191012.70	3	vnitřní obrubník
23	538345.68	1191020.00	3	vnitřní obrubník
24	538344.82	1191027.96	3	vnitřní obrubník
25	538344.53	1191033.94	3	vnitřní obrubník
26	538344.55	1191045.40	3	vnitřní obrubník
27	538344.94	1191051.41	3	vnitřní obrubník
28	538345.70	1191057.86	3	vnitřní obrubník
29	538352.92	1191106.59	3	vnitřní obrubník
30	538359.61	1191151.48	3	vnitřní obrubník
31	538361.18	1191161.94	3	vnitřní obrubník
32	538361.84	1191170.07	3	vnitřní obrubník
33	538362.03	1191179.23	3	vnitřní obrubník
34	538361.77	1191185.61	3	vnitřní obrubník
35	538361.21	1191191.58	3	vnitřní obrubník
36	538358.54	1191213.62	3	vnitřní obrubník
37	538355.30	1191240.54	3	vnitřní obrubník
38	538341.39	1191303.76	3	vnitřní obrubník
39	538345.84	1191265.33	3	vnitřní obrubník
40	538349.02	1191242.04	3	vnitřní obrubník
41	538350.67	1191228.51	3	vnitřní obrubník
42	538354.27	1191198.51	3	vnitřní obrubník
43	538354.94	1191191.15	3	vnitřní obrubník
44	538355.31	1191182.65	3	vnitřní obrubník
45	538355.30	1191174.69	3	vnitřní obrubník
46	538355.03	1191167.36	3	vnitřní obrubník
47	538354.68	1191161.72	3	vnitřní obrubník
48	538354.10	1191155.68	3	vnitřní obrubník
49	538353.49	1191151.18	3	vnitřní obrubník
50	538351.66	1191138.99	3	vnitřní obrubník
51	538346.69	1191105.53	3	vnitřní obrubník
52	538339.34	1191055.64	3	vnitřní obrubník
53	538338.36	1191047.45	3	vnitřní obrubník
54	538338.03	1191043.13	3	vnitřní obrubník
55	538337.87	1191035.13	3	vnitřní obrubník
56	538337.91	1191029.97	3	kraj cesty
57	538338.82	1191021.94	3	kraj cesty
58	538341.15	1191010.90	3	vnitřní obrubník
59	538378.36	1190845.44	3	barva na obrubníku *1)
60	538376.92	1190864.34	3	barva na obrubníku *1)

*1) Stabilizace dle §91 ods. 2 vyhlášky č. 357/2013 Sb.

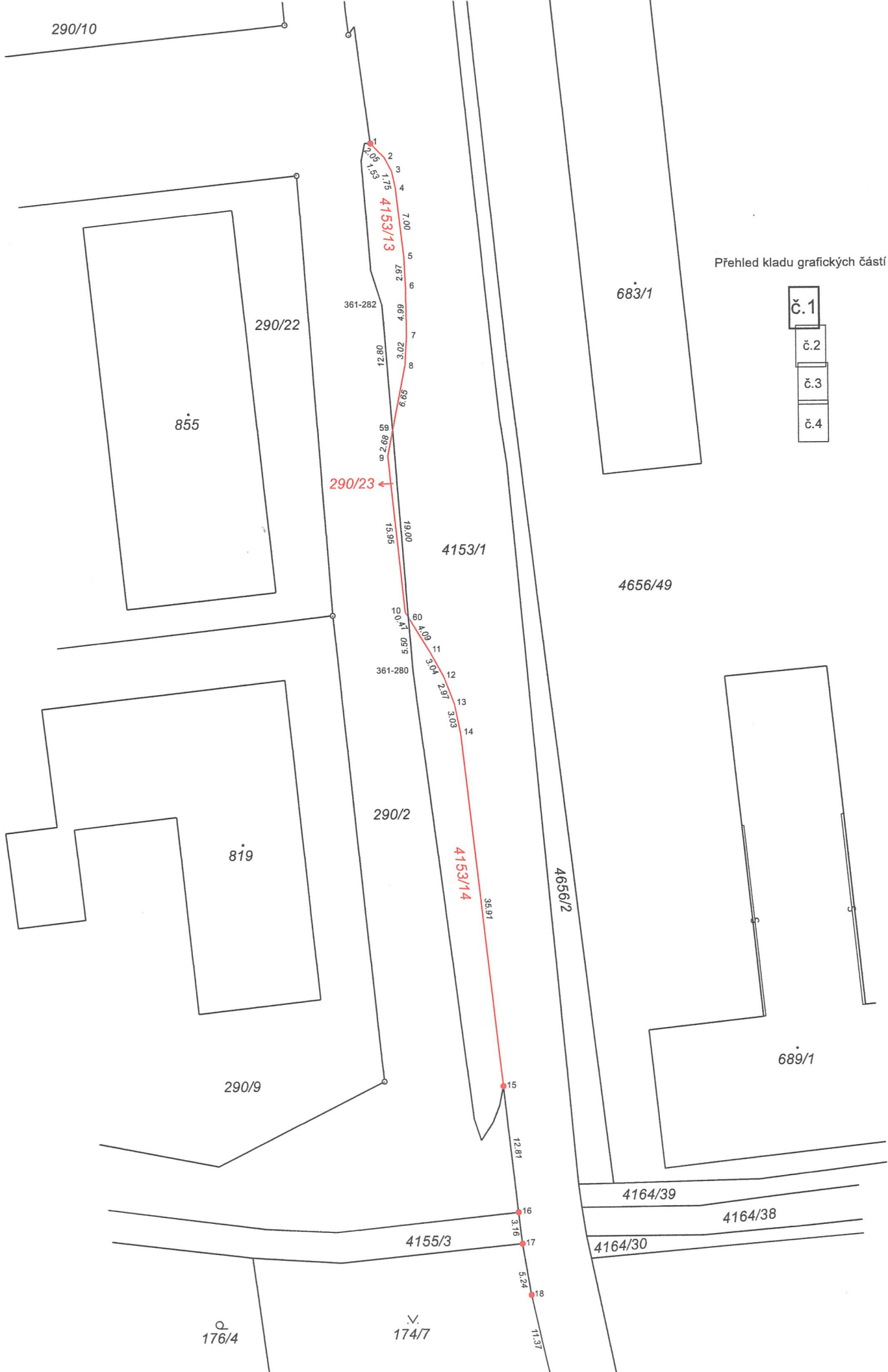

Přehled kladu grafických částí

- č.1
- č.2
- č.3
- č.4

Přehled kladu grafických částí

č.1
č.2
č.3
č.4

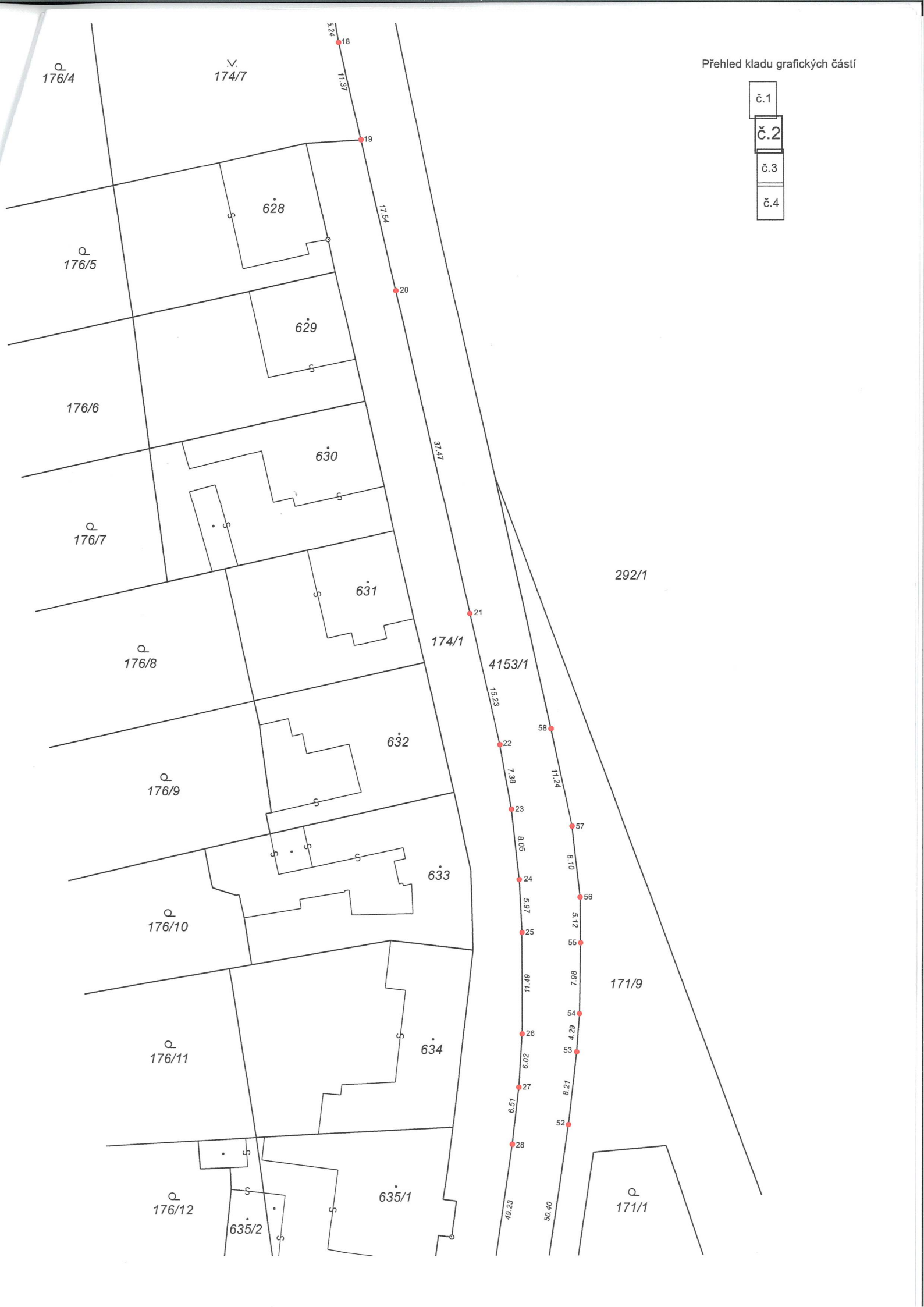



Přehled kladu grafických částí

- č.1
- č.2
- č.3**
- č.4

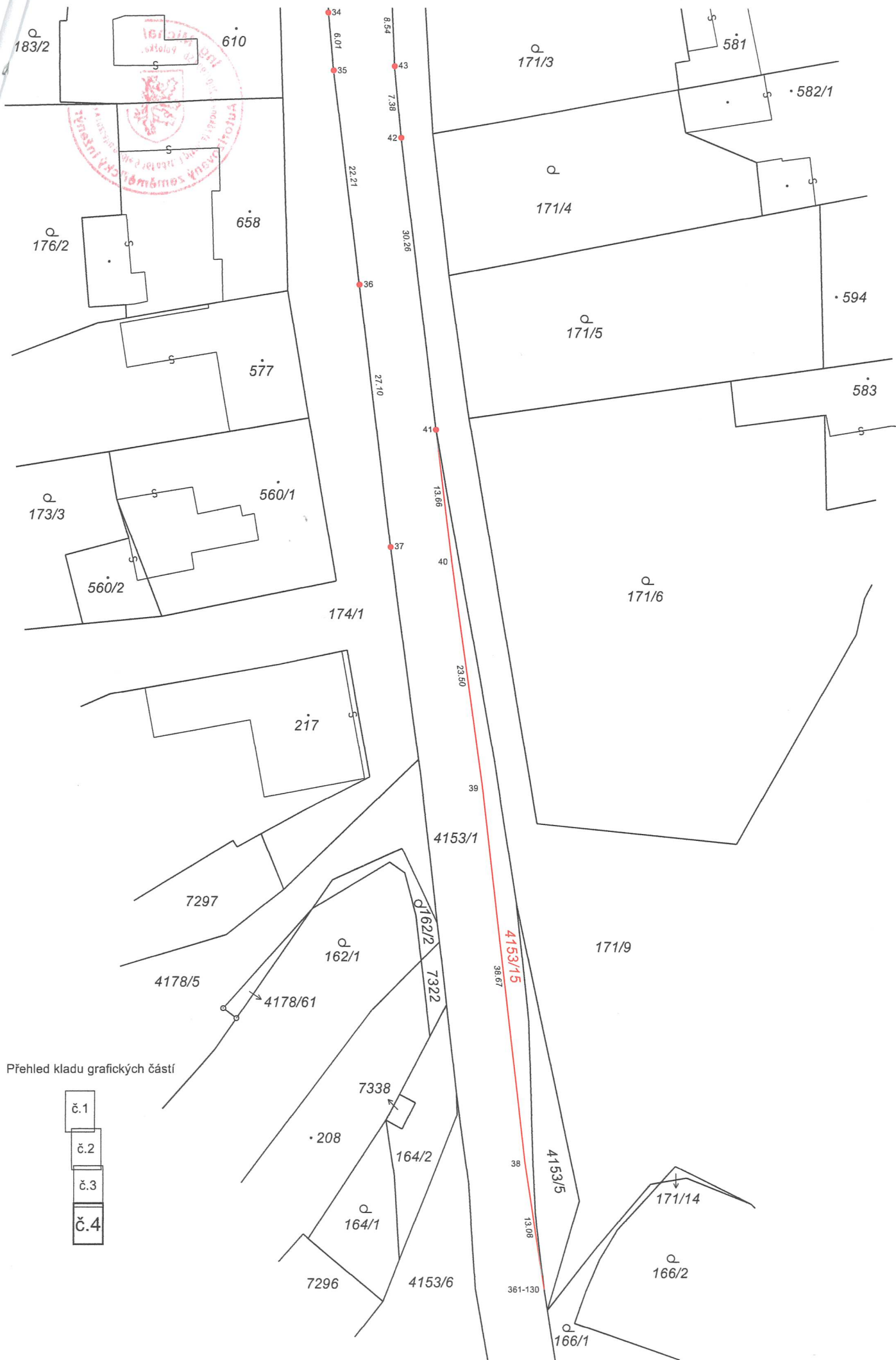

Přehled kladu grafických částí

- č.1
- č.2
- č.3
- č.4